Universität Siegen

Sind Sie...

60 oder älter?

Haben Sie...

Ein Smartphone, Tablet oder einen PC?

30 Minuten Zeit?



Dann nehmen Sie jetzt an unserer

Online-Studie *Sinnerleben im Alter*

teil!

Sie erhalten:

Kostenlose Info-Broschüre

Spannende Texte zur Sinnpsychologie Praxis-Tipps und Übungen

Gewinnchance:

3 x 20€ Rewe-Gutschein

Danke für Ihre Unterstützung!

Weitere Informationen inkl. Link zur Teilnahme:

Hier scannen:

Info-Website der Studie: www.soscisurvey.de/sinnerleben26/?info

Professur für Entwicklungspsychologie und Klinische Psychologie der Lebensspanne - Datenerhebung für drei studentische Abschlussarbeiten

Universität Siegen

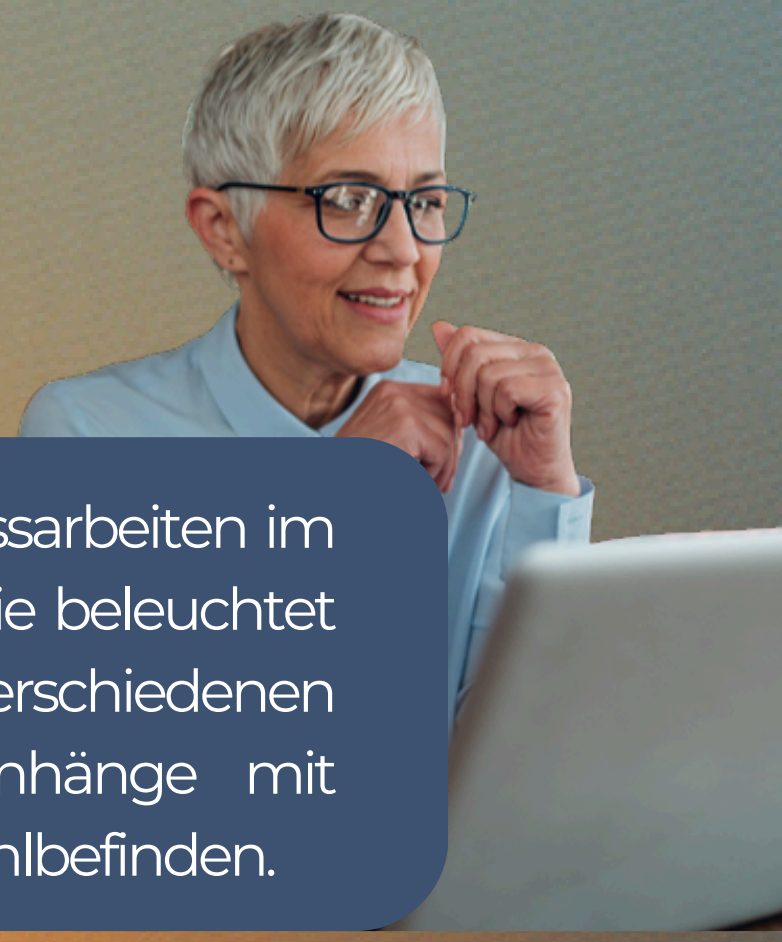

Infos zur Studie:

Diese Studie findet im Rahmen mehrerer Abschlussarbeiten im Fach Psychologie an der Universität Siegen statt. Sie beleuchtet das Thema "*Sinnerleben im Alter*" aus verschiedenen Perspektiven und untersucht u. a. Zusammenhänge mit bedeutsamen Lebensereignissen, Identität und Wohlbefinden.

- Einmaliges Ausfüllen eines Fragebogens via Handy, Tablet oder PC
- Bequem von zuhause oder von unterwegs
- Kein Vorwissen nötig
- Keine Anmeldung, keine Termine, kein Zeitdruck - Bearbeiten Sie die Studie, wann und so lange Sie möchten!

ca. 30 min

Ihre Daten werden anonymisiert erhoben, sicher gespeichert und ausschließlich im Kontext wissenschaftlicher Forschung genutzt. Nähere Informationen finden Sie in den Datenschutzbestimmungen.

Ein gutes Gesundheitssystem braucht Forschung

Forschung braucht Daten

Wir brauchen Ihre Mithilfe!

Mit Ihrer Teilnahme fördern Sie unabhängige, seriöse Forschung im Bereich Altersforschung und Sinnpsychologie und unterstützen ganz nebenbei die Abschlussarbeiten dreier Studentinnen der Universität Siegen.

Danke!

Professur für Entwicklungspsychologie und Klinische Psychologie der Lebensspanne - https://www.soscisurvey.de/sinnerleben26/?info